

ABC

MADRID, 24 DE SEPTIEMBRE DE 1952

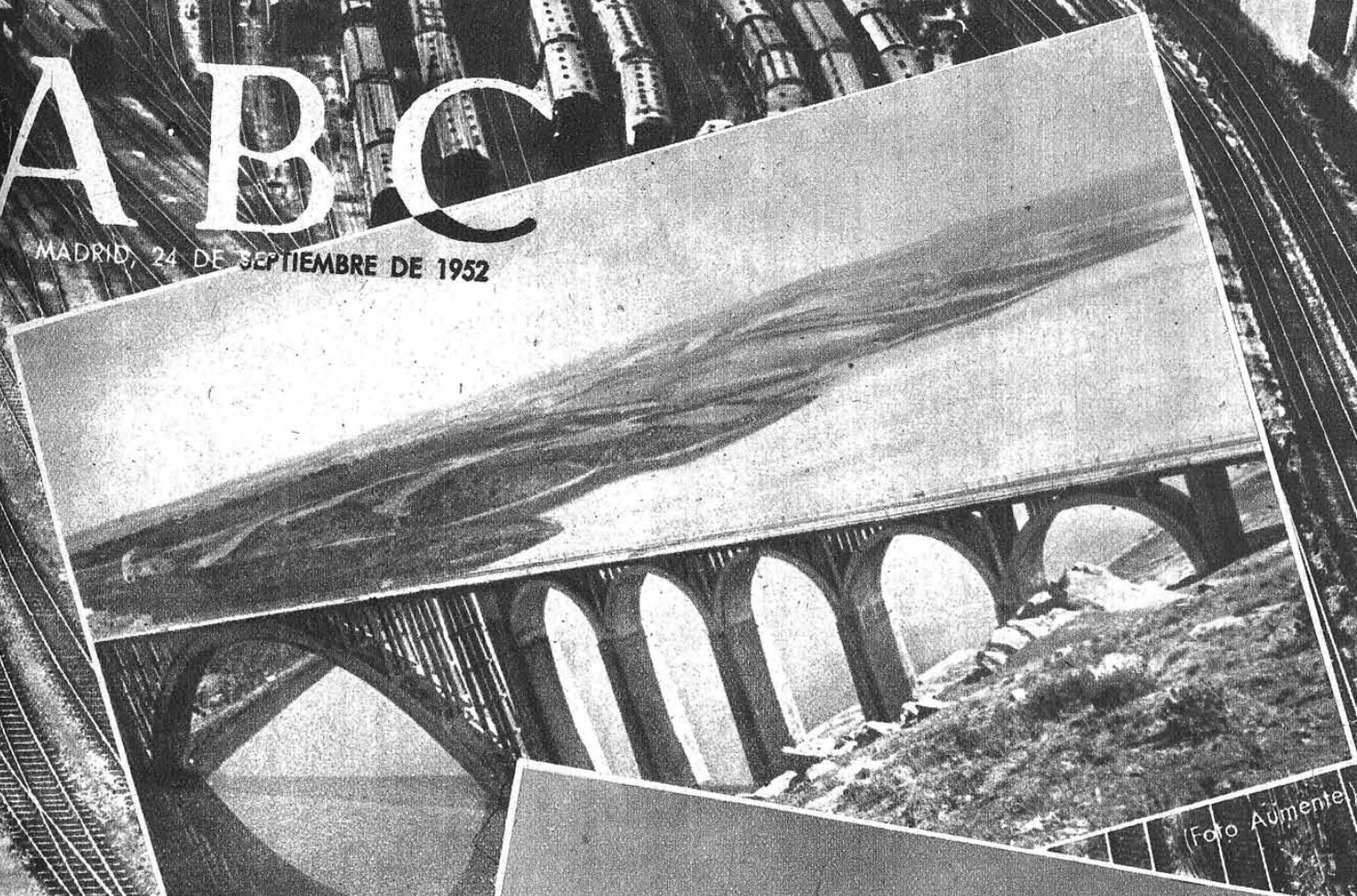

(Foto Aumente.)



HOY, SERÁN
INAUGURADOS

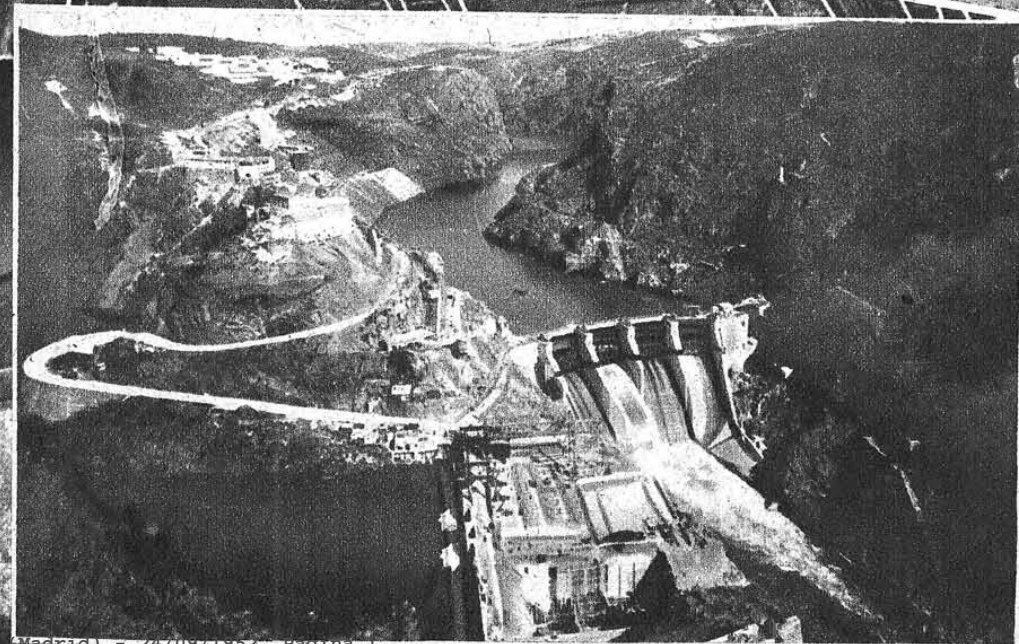

(Foto Gallón.)

Arriba: El viaducto, sobre el río Esla (un arco de 209,84 metros de luz y ocho más de avenidas, de 22 metros), y la estación de viajeros de Puebla de Sanabria, pertenecientes al primer trozo del ferrocarril de Zamora a La Coruña. A la izquierda, una vista del salto del Castro, en Zamora. Estas obras serán inauguradas hoy por Su Excelencia el Jefe de Estado.

(Foto Cifra.)